



Leefomgeving & Schiphol



U ontvangt deze factsheet omdat u lid bent van het inwonerspanel 'Gooise Meren Spreekt' en eind 2018 een onderzoek heeft plaatsgevonden over uw leefomgeving en Schiphol. Hartelijk dank voor uw deelname! Graag delen wij enkele belangrijke resultaten met u en stellen we u op de hoogte van het vervolg.

Inleiding

Voor dit onderzoek zijn de 2.427 leden van het inwonerspanel uitgenodigd, daarnaast hebben 8.186 inwoners per brief een uitnodiging ontvangen om mee te doen. De mensen die een brief hebben ontvangen zijn aselect geselecteerd uit de Basisregistratie Personen van de gemeente. In totaal hebben 2.410 inwoners deelgenomen aan het onderzoek. Het onderzoek is statistisch betrouwbaar en nauwkeurig en representatief over woonplaats, geslacht en leeftijd.

Woonomgeving



Tevreden over woonomgeving
80%

Rapportcijfer leefbaarheid:

7,3



Ontwikkeling buurt de afgelopen twee jaar:



■ voortuit gegaan (12%)
 ■ hetzelfde gebleven (48%)
■ achteruit gegaan (35%)
 ■ weet ik niet (5%)

Beoordelingen woonomgeving:

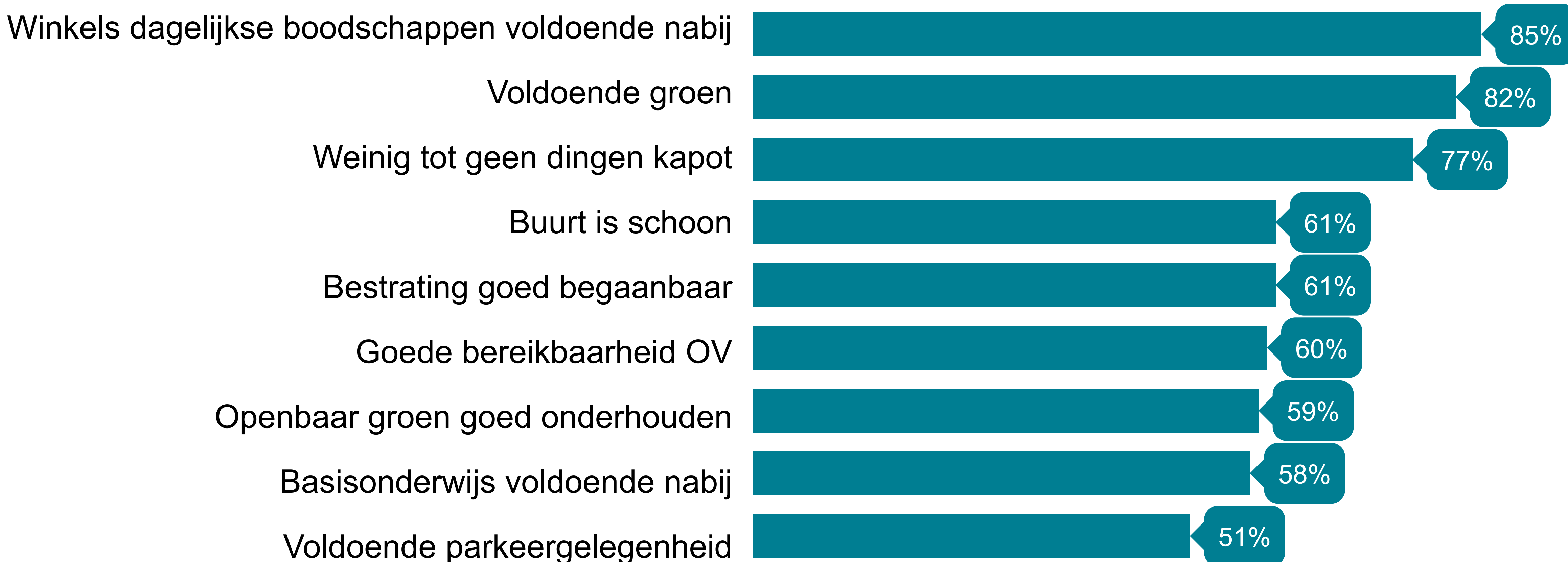

Overlast

Meest ervaren soorten overlast:

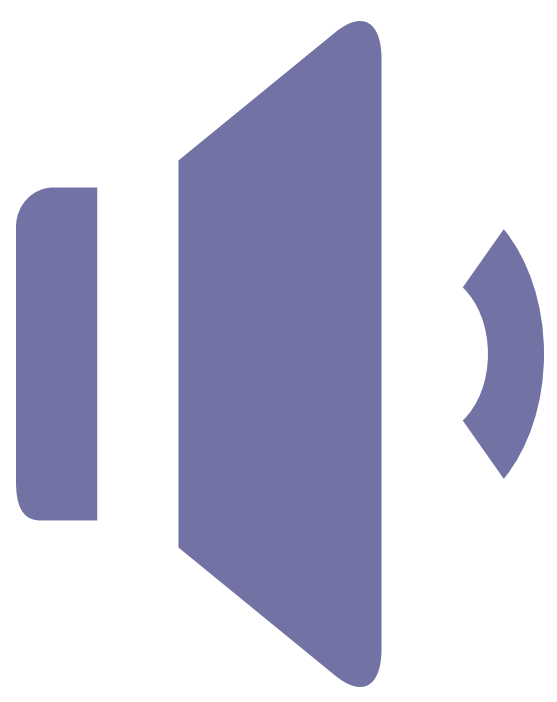

52%



37%



26%

Onveilige verkeerssituaties in de buurt:



24% ervaart deze vaak

Ernstige geluidshinder:



20%

(voornamelijk Muiden en Muiderberg)

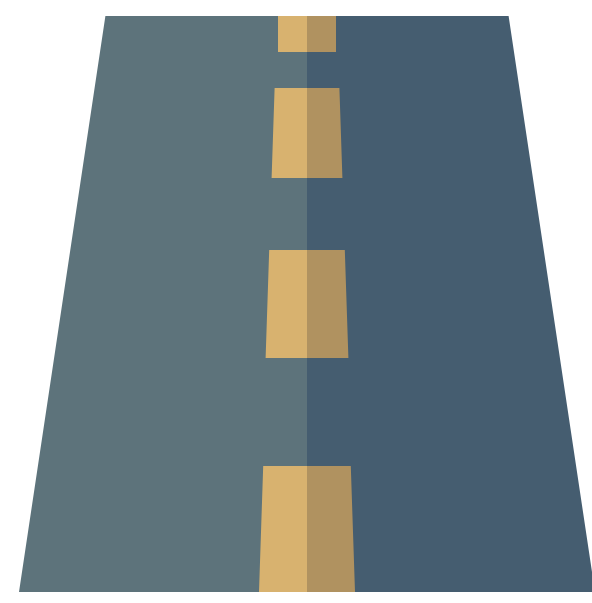

13%

Ernstig bezorgd over gezondheid als gevolg van:

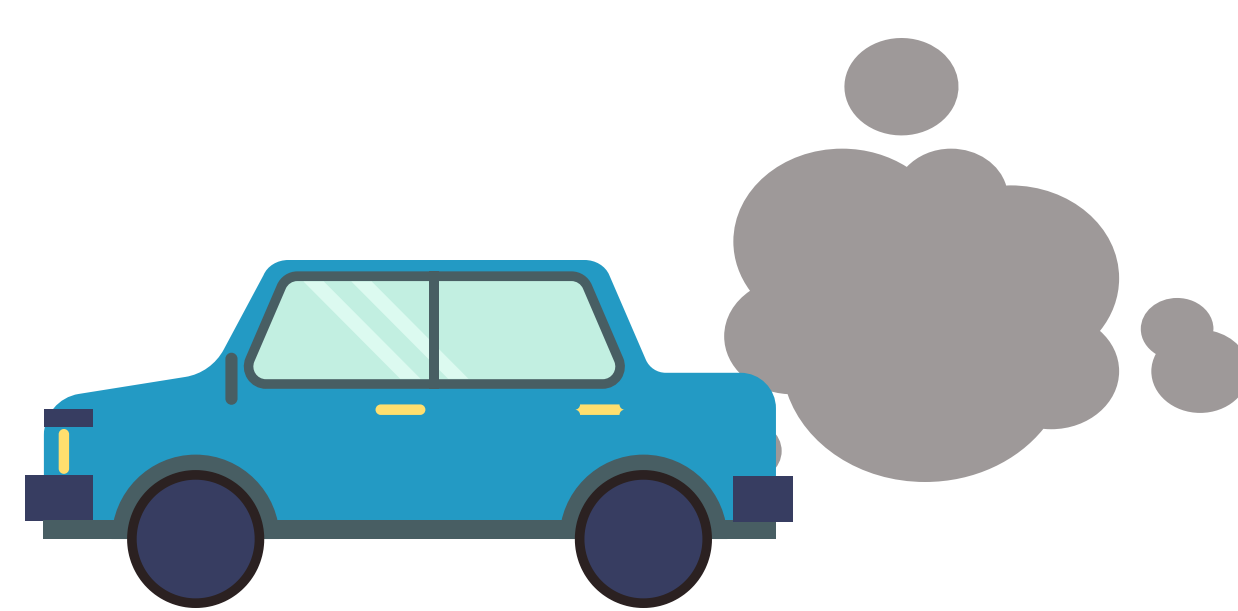

16%



12%

Schiphol



Staat positief tegenover de groei van Schiphol

30%

Meer overlast ervaren van Schiphol dan twee jaar geleden

47%

Staat in het algemeen positief tegenover Schiphol

62%

Vindt Schiphol van waarde voor de regio

73%

Wat gebeurt er met de onderzoeksresultaten?

De uitkomsten van het onderzoek zijn zeer waardevol voor de gemeente (op www.gooisemerenspreekt.nl vindt u het volledige onderzoeksrapport met alle resultaten). De gemeente gebruikt deze resultaten om te bepalen wat extra aandacht nodig heeft om de leefbaarheid op peil te houden. In gesprekken met andere partijen, zoals Schiphol, andere gemeenten en de Rijksoverheid worden de uitkomsten van dit onderzoek ingebracht. Zo weten ook deze partijen hoe de inwoners van Gooise Meren bijvoorbeeld denken over Schiphol of de A1 en de invloed die zij hebben op hun leefomgeving en welzijn.

De gemeente is bovendien van plan om 6 juni een bijeenkomst over leefbaarheid te organiseren. De gemeente gaat dan graag met de inwoners in gesprek over de uitkomsten van dit onderzoek. Het is de bedoeling om samen met inwoners voor de onderwerpen die in de gehele gemeente spelen een Actieplan Leefbaarheid op te stellen. Daarin wordt bepaald wat de leefbaarheid beïnvloedt en als eerste moet worden aangepakt. Dingen die heel specifiek zijn voor bepaalde plekken in de gemeente worden aangepakt via het zogenaamde wijk- en kerngericht werken.