

# Bronckhorst Spreekt 'Afvalstoffenheffing' (onderzoek II)



U ontvangt deze factsheet omdat u lid bent van het inwonerspanel 'Bronckhorst Spreekt' en in juli 2019 een onderzoek naar afvalstoffenheffing heeft plaatsgevonden. Dit is het tweede panelonderzoek met betrekking tot afvalstoffenheffing. Afgelopen maart was er daarnaast een opinietafel, waarbij ongeveer honderd mensen aanwezig waren. Op basis hiervan heeft de gemeente voor huidig onderzoek een aantal keuzes opgesteld over de wijze van inzamelen van de afvalstromen en de afvalstoffenheffing. Deze keuzes zijn voorgelegd aan deelnemers van het panel Bronckhorst Spreekt. Ook inwoners die geen lid zijn van het gemeentepanel konden deelnemen aan het onderzoek. Graag delen wij enkele belangrijke resultaten met u en stellen we u op de hoogte van het vervolg.

## Respons en betrouwbaarheid

In totaal hebben 1.005 van de 1.817 panelleden deelgenomen aan het onderzoek. Een deelnemerspercentage van 55%. Daarnaast hebben 137 inwoners deelgenomen aan het onderzoek die geen lid van zijn van het gemeentepanel 'Bronckhorst Spreekt'. Het totaal aantal deelnemers komt hiermee op 1.142. Door het aantal deelnemers is het onderzoek statistisch betrouwbaar, nauwkeurig en representatief over woonplaats en het geslacht.



## Restafval inzamelen

**i** Voor het afval dat geproduceerd wordt, heeft gemeente Bronckhorst een inzamelingsysteem. Hiermee wordt bijgedragen aan een duurzame toekomst. Echter, de huidige afvalstoffenheffing dekt de kosten niet. Een verhoging van de afvalstoffenheffing is noodzakelijk om het huidige inzamelsysteem te behouden.

### Welke optie voor het inzamelen van het restafval heeft uw voorkeur?

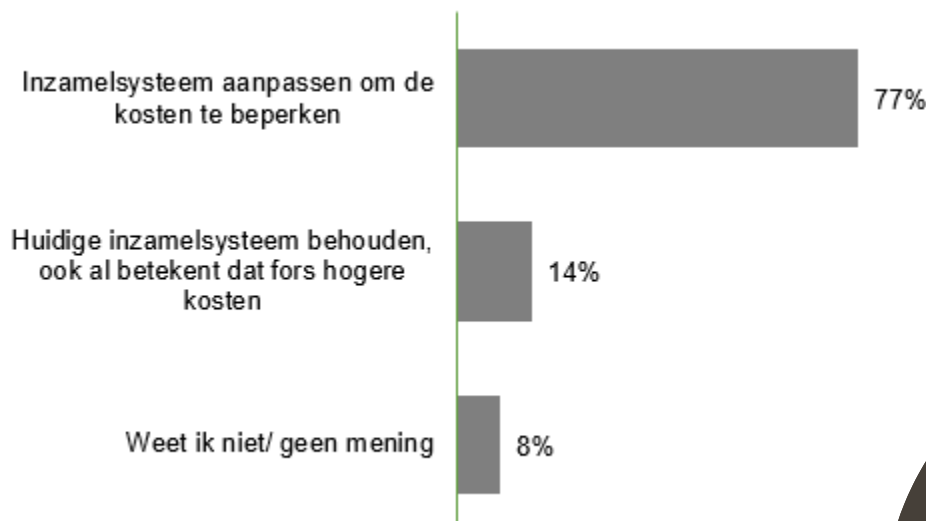

## GFT-container minder vaak legen

Eén van de mogelijkheden om de kosten te beperken, is de GFT-container minder vaak legen. Wat heeft uw voorkeur?

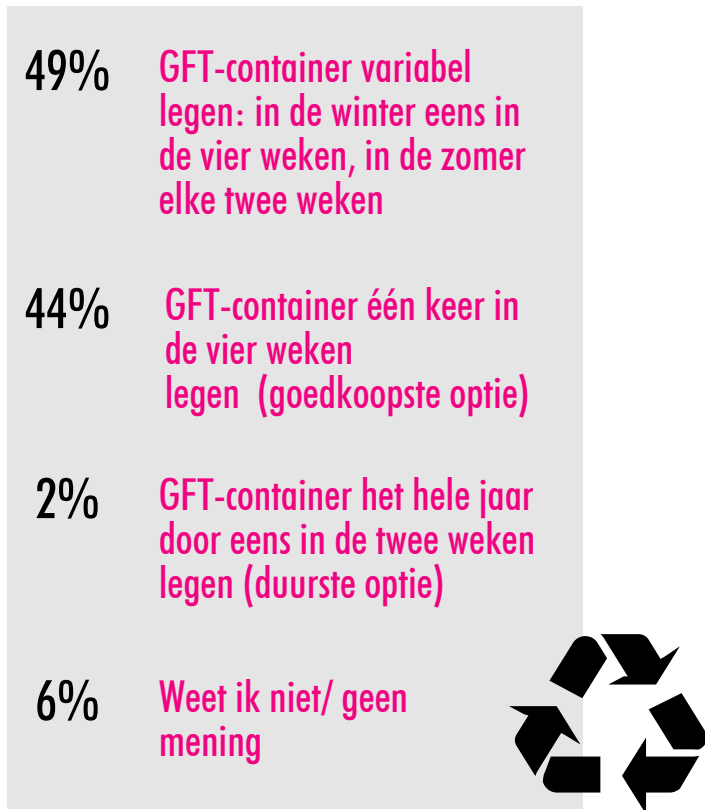

## Pluspakket met keuzecontainer aan huis

**i** Het is een mogelijkheid om het inzamelsysteem te wijzigen. De gemeente biedt een basispakket (restafval zelf wegbrengen), een pluspakket (grijze container voor restafval) en een zorgpakket (grijze container tegen verlaagd tarief) rondom de afvalinzameling.

Zou u gebruik willen maken van het pluspakket, met (tegen betaling) de keuzecontainer (grijs) aan huis?

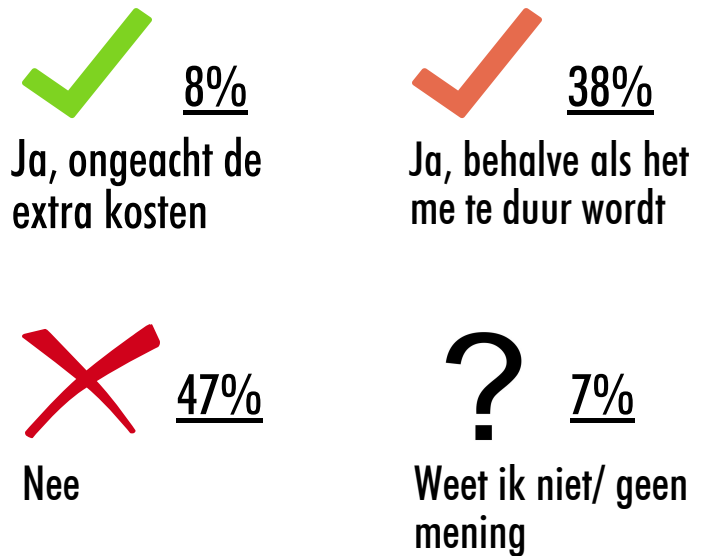

De leging van de keuzecontainer vindt plaats op afroep. Hoe vaak wilt u de mogelijkheid om deze keuzecontainer aan de weg te zetten?



**i** Let op! Deze vraag is alleen beantwoord door deelnemers die mogelijk gebruik willen maken van het pluspakket.

## Wat gebeurt er met de resultaten?

De resultaten van het onderzoek zijn verwerkt in een notitie "Het Nieuwe inzamelen". Deze notitie wordt op 31 oktober 2019 behandeld in de gemeenteraad. Op basis van deze notitie neemt de raad besluiten over de hoogte van de afvalstoffenheffing in 2020 en een mogelijke wijziging van het inzamelsysteem vanaf 1 januari 2020.